

PREFEITURA MUNICIPAL DE BARRA DE SÃO FRANCISCO-ES
AVALIAÇÃO DE BENS PATRIMONIAIS PARA LEILAO

Dos veículos:

A Comissão de Avaliação procedeu a avaliação dos veículos e máquinas pesadas, usando o valor de referência de mercado obtido por meio da; TABELA FIPE, MERCADO LIVRE, TABELA DA ICARROS, CONSIDERANDO AINDA OS VALORES PRATICADOS NO MERCADO DE REVENDAS DA REGIÃO, o qual foi confrontado com as condições gerais dos veículos, através de vistoria individual que contemplou o estado de conservação e funcionamento dos mesmos como: O desgaste natural por uso, os defeitos generalizados, e falta de itens e peças, da quilometragem rodada , do custo de recuperação e demais particularidade. Salientamos que os veículos de propriedade de órgãos públicos são leiloados no estado em que encontram-se **(sem quaisquer garantias)**.

Da sucata de Equipamento de Informática: Os equipamentos estão em geral sucateados, sem informações de funcionamento, diversos itens fora de linha, totalmente obsoleto, e sem condições de manutenção, sem valor comercial, servindo praticamente para reciclagem.

Da Sucata de Mobiliário Geral: Em geral, material sucateados, em péssimo estado de conservação, havendo metais com ferrugens, e demais itens em madeira danificadas, móveis incompletos e com diversos desgastes pelo uso e deterioração, sem valor comercial, devido seu desgaste natural tornou se inviável a sua manutenção e/ou seu reparo.

Da Sucata de Equipamento Médico e Odontológicos: Os equipamentos estão em geral sucateados, sem informações de funcionamento, diversos itens fora de linha, totalmente obsoleto, e sem condições de manutenção, sem valor comercial, servindo praticamente para reciclagem.

Equipamentos de comunicação, vídeo e foto; Mesa de som, dvd, tv, vídeo cassete, máquina de escrever, projetor de imagens, aparelhos telefônicos, calculadoras, episcópio, data show.

Sucata de eletrodoméstico. Geladeira, freezer, purificador de água, bebedouro, liquidificador, ar condicionado, máquina de lavar, fogão 4 bocas, fogão industrial, fogão duas bocas, tanquinho, ventiladores.

SUCATA FERROSA. Com diversos tamanhos, tipos e, no estado e condições em que se encontram.

SUCATA DE PNEUS. Com diversos tamanhos e bitolas, no estado e condições em que se encontram.

ITEM	DESCRIÇÃO	ESTADO DE CONSERVAÇÃO	VALOR INICIAL
1.	CAMINHAO CAÇAMBA , MARCA M. BENS, MODELO 1313, ano 1986/86, COR VERMELHO Placa : MRJ 5172/ES Renavan: 276390172 Chassi: 34500212704306	O veículo não foi posto em funcionamento, apenas fez-se uma avaliação visual. Devido estar exposto a céu aberto apresenta péssimo estado de conservação. SUCATA SEM CAÇAMBA TEM RECEBO	R\$1.000,00
			

2. **CAMINHAO CAÇAMBA**, MERCEDES BENS,
COR AZUL MODELO 1518, ANO DE
FABRICAÇÃO 1987/87
Placa: **GMT 6285/ES** Defeito:
Renavan: 369571819
Chassi: 9BM345305HB7551669

O veículo não foi posto em funcionamento,
apenas fez-se uma avaliação visual. Devido estar
exposto a céu aberto apresenta péssimo estado
de conservação ou seja **SUCATA**
TEM RECIBO

R\$ 1500,00



3

TRATOR DE ESTEIRA komatsu D 50

Trator de esteira, marca Komatsu, Mod. D-50, Equipado c/ motor M.B. e Lâmina de controle Hidráulico

Estado de conservação regular, Radiador quebrado, esteira danificada, sistema de rodante com bucha, pinos rolete estão danificada e ainda roda guia, sem bateria, parte elétrica sem informações de manutenção De maneira geral apresenta condições para retomar sua função

R\$ 20.000,00



4 **TRATOR agrícola marca AGRALE, tracionado com motor m -790 a diesel , Direção hidráulica. Ano 2001**

O veículo não foi posto em funcionamento, apenas fez-se uma avaliação visual. Devido estar exposto a céu aberto apresenta mau estado de conservação com motor batido, avarias na pintura e na lataria, hidráulico sem óleo, pneu ruim, tanque corroído, cadeira destruída, teto avariado pela exposição do tempo
Sucata

R\$ 1.000,00



5 **BALSA**
SEM INFORMAÇÕES DESCRITIVAS DEVIDO
AO MAU ESTADO DE CONSERVAÇÃO



O equipamento encontra-se em péssimo estado de conservação devido a exposição as intempéries climáticas por guarda e exposição ao relento sem devida proteção, sem histórico de manutenção e sem registro de funcionamento, faltando motor, caixa de marcha.

Sucata



R\$500,00

6 **CASINHA DA Balsa**
SEM INFORMAÇÕES DESCRITIVAS DEVIDO
AO MAU ESTADO DE CONSERVAÇÃO

Apresenta apenas um chassi com dois eixos sem numeração visível, com pneus em péssimas condições de conservação, confeccionada em madeira onde a mesma está podre. **(SUCATA)**

R\$ 400,00



7 **GOL 1.0 GIV, ANO DE FABRICAÇÃO 2011/12, COR BRANCA.**

Placa: **OCY 7026/ES**

Renavan: 00338328262

Chassi: 9BWAASW9CPO23024

Motor: CCP284487/2 EIXO

O veículo foi posto em funcionamento, verificou-se que o freio estava funcionando, os faróis bons, sinaleira e o sinal de seta funcionando. A lataria estava em condições regulares. No motor sinais de cansaço com desgastes internos sem muitas informações vidro da tampa traseira quebrado, parte elétrica com avarias e a tampa traseira amassada, alta quilometragem. **(ESTADOS GERAL REGULAR).**

R\$ 5.000,00



8 **FIAT SIENA EI FLEX, COR BRANCA, ANO DE FABRICAÇÃO 2012/13**

Placa: **MSW7391**

Renavan: 00469575115

Chassi: BAP3771211106029651

O veículo não foi posto em funcionamento, apenas fez-se uma avaliação visual. Encontrase com Motor batido, caixa de macha com defeito, platô e disco avariado, para-brisa quebrado e para-lama dianteiro avariado e alta quilometragem

Tem recibo

Estado geral ruim

R\$ 6.500,00



9 FIAT / UNO MILLE FIRE ANO 2002 GASOLINA
COR BRANCA

PLACA **MTL 5121**
RENAVAN 00777717905
CHASSI 9BD15822524370744

Equipamento desativado faltando peças e
componentes
SUCATA

R\$1.000,00



10 **PASS/ONIBUS/N APLIC.** VW/15.190 EOD ESCOLAR HD, ANO 2012/13, MAN LATIN AMERICA, AMARELO, diesel, 48 lugares/186 CV.

PLACA: **ODF 0993**
RENAVAM:507696557
CHASSI:9532E82WDR307175,

Equipamento desativado faltando peças e componentes, O bem vai à leilão no estado e condições em que se encontra. Com pintura externa com avarias, amassado e com arranhões pela lataria em decorrência ao uso e da exposição ao tempo, pneus ruins, falta vidros das janelas, para choque dianteiro com avarias, estofamento interno e painel em geral em estado ruim, com problemas mecânicos no motor. **Motor batido**
Estado geral de conservação: ruim
TEM RECIBO

R\$ 20.000,00



11 01 **PASS/ONIBUS/N APLIC.** VW/15.190 EOD ESCOLAR HD, ANO 2012/13, MAN LATIM AMERICA, COR AMARELO, DIESEL, 48 LUGARES/186 CV
PLACA: **ODF 0990**
RENAVAM: 507700295
CHASSI: 9532EB2W4DR306867

Equipamento desativado falta peças e componentes. Estado geral razoável, com pintura externa queimada e com avarias amassados e alguns arranhões pela lataria em decorrência do uso, pneus em péssimos estado de conservação sem condições de uso, faltando vidros janelas, para-choque dianteiro e traseiro com várias avarias, estofamento interno e painel em estado razoável, com problemas mecânico no motor demonstrando cansaço e mau funcionamento. Tornando o bem sem condições de recuperação pelo município devido seu alto custo de manutenção. O bem vai à leilão no estado e condições em que se encontra.
Estado geral de conservação: ruim

R\$ 35.000,00



12 01 **ONIBUS VW/15.190 EOD ESCOLAR SUPER ORE -03 R / ONIBUS RURAL ESCOLAR CAPACIDADE DE 44 A 59 PASSAGEIROS, ANO 2011/11, MAN LATIM AMERICA, COR AMARELO**

PLACA: MTU 2935

RENAVAM: 00324599749,

Chassi: 9532882W8BR125307,

Equipamento desativado falta peças e componentes, estado em Geral, com pintura externa queimada e com avarias, amassado e aranhões, pela lataria em decorrência ao uso, para-brisa trincado pneus em péssimo estado de conservação sem condições de uso, falta vidros na janela, para-choque em péssimo estado, com problemas mecânicos na bomba e bico, sistema elétrico bem avariado. O bem vai a leilão no estado e condições em que se encontra.
Estado geral de conservação: ruim

R\$ 20.000,00



13 01 **ONIBUS MERCEDES BENS** OFF1318, ANO 1995/95, MERCEDES BENS, COR VERDE, DIESEL

PLACA **MQO 0933**,
RENAVAM 278951970
CHASSI: 9BM384088SB0470074 COR

Equipamento desativado, podendo faltar peças e componentes. O bem vai à leilão no estado e condições em que se encontra estado geral razoável, com pintura externa queimada e com avarias amassados e arranhões pela lataria em decorrência ao uso, pneus em péssimos estado de conservação sem condições de uso, FALTA vidros janelas, para-choque dianteiro e traseiro com várias avarias, estofamento interno e painel em geral em péssimo estado, motor fumando tornando o bem sem condições de recuperação pelo município devido seu alto custo de manutenção e pelo seu ano de fabricação se torna inviável a recuperação do mesmo
Estado geral de conservação: ruim

R\$ 6.000,00

Tem recibo



14 **01 ONIBUS M. BENS/CIFERAL CITMAX, ANO 2007/07, COR BRANCA.**

PLACA: **MRQ4007**

RENAVAM: 00939908123

CHASSI: 9BW3840787B539119

Veículo em bom estado de funcionamento no geral, motor bem conservado apesar as alta quilometragem, com poltronas avariadas, pneus ruins, pintura queimada e a ponta dos para choques quebrado.

Estado geral de conservação: razoável

Tem recibo

R\$ 15.000,00



15 **1 PASS/ KOMBI ESCOLAR**, ano 2010/11,
PLACA:MTU2945
RENAVAM 002554234097,
CHASSI 9BWMF07X6BP002807.

O veículo se encontra sem condições de uso total em virtude de ter sido consumido pelo fogo, ficando o mesmo em estado de sucata.
SUCATA
TEM RECIBO

R\$ 500,00



16	DOBLO ESSENCE 1.8, COR BRANCO, ANO 2011/12, MARCA: FIAT Placa: OCY 7033/ES Renavan: 338686436 Chassi: 9BD119609C1084988	Veículo desativado falta peças e componentes. Veículo com motor batido e sem cabeçote, lataria amassada, para brisa quebrado. Estado geral ruim. Tem recibo	R\$ 7.000,00
			

17 **FIAT DOBLOPFSTER, AMBULANCIA, COR
FIAT DOBLO, AMBULÂNCIA BRANCO, 2010/11**
Placa: **MTU2955**
Renavam: 00282023127
Chassi: 9BD223153B2019650

Pintura com poucas avarias, Motor fraco com mau funcionamento, parte elétrica em avarias, pneus ruim, suspensão e amortecedor ruim.
Estado conservação razoável

R\$ 8.000,00



18 **FIAT DOBLO GREENCAR, AMBULANCIA, COR BRANCO, ano 2014/14**
Placa **OYI 4675**
Renavan 01011730585
Chassi 9BD223246E2037123



O veículo em funcionamento, verificou-se que o freio estava funcionando, os faróis bons, o sinal de seta funcionando. Com amassado na frente e no capô. No motor sinais de cansaço com desgastes internos baixando óleo, sem muitas informações, defeito no ar condicionado e radiador danificado e pneu ruins, alta quilometragem. ESTADO GERAL REGULAR



R\$10.000,00

19 **CAMINHONETA /C.DUPLA, DIESEL, MARCA E MODELO TOYOTA HILUX 4CD SR5, ANO DE FABRICAÇÃO 2000/00.**

PLACA: **MTG9888**

RENAVAM:741516446

CHASSI: 8AJ33LNA3Y9330394

Veículo com vazamento no motor, todos os amortecedores com defeito. Embuchamento em geral, cabo de freio e de Mão avariado, lanternagem avariada e estofamento avariado.
Estado geral de conservação: ruim
Em funcionamento
Tem recibo

R\$ 15.000,00

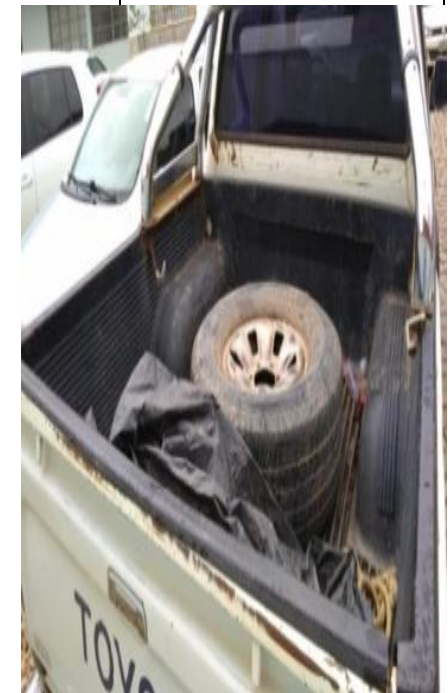

20 **SANDERO EXP 1016V, MARCA:** RENAULT,
COR BRANCA, ANO 2014/14
Placa: **OCY 4663/ES**
Renavan:1011715268
Chassi: 93YBSR7RHEJ384955

O veículo não foi posto em funcionamento, apenas fez-se uma avaliação visual. Encontrase muito avariado devido acidente que ocasionou perda total do veículo.
Sucata
Baixado no DETRAN - acidente - sucata

R\$ 1.800,00



21 **SANDERO EXP 1016V, MARCA:** RENAULT,
COR BRANCA, ANO 2014/2014,
Placa: **OYI 4673**,
Renavan: 01011729102,
Chassi: 93YBSR7RHEJ385021,
Motor: D4H76OQ341683

O veículo foi posto em funcionamento, verificou-se que o freio estava funcionando, os faróis em pleno funcionamento, com exceção da sinaleira traseira esquerda em que não funcionava. Defeito em algumas peças como: arranque, porta, um para-choque, bomba de combustível. Suspensão geral com defeitos sem informação dos mesmos. A lataria está em boas condições, apenas alguns riscos, e internamente apresentava boas condições. O motor apresentou ruído normal com sinais de bom desempenho ainda apesar da alta quilometragem

R\$ 6.000,00

Estado de conservação ruim pela falta de peças
Tem recibo



22 SANDERO EXP 1.016V, MARCA: RENAULT,
COR BRANCA, ANO 2014/2014,

PLACA: OYI 4671

RENAVAM: 01011725530

CHASSI: 93YBSR7RHEJ364414

O veículo não foi posto em funcionamento, apenas fez-se uma avaliação visual. Não tem bateria, não tem compressor de ar, alternador, arranque, para-brisa avariado, não tem bomba de combustível
Estado geral de conservação: Regular
Tem recibo

R\$ 7.000,00



23 **SANDERO EXP 1016V, MARCA:** RENAULT,
COR BRANCA, ANO 2014/2014,

PLACA: **OCY 4672**

RENAVAM:01011726634

CHASSI: 27.165.745/0001-67

O veículo não foi posto em funcionamento,
apenas fez-se uma avaliação visual. Falta
algumas peças tais como:

Não possui retrovisor, bateria, tampa de
reservatório, lanterna e para brisa quebrados
Estado geral de conservação: Regular

R\$ 8.000,00

Contem recibo



24 **RETROESCAVADEIRA, MARCA JCB, MODELO 3C, TRAÇÃO 4 X 4**

Chassi: 9B 92214T44CBDT4820,
Motor: SA32/4004u198211

O veículo não foi posto em funcionamento, apenas fez-se uma avaliação visual. Falta algumas peças tais como: cadeira sem estofado, motor sem funcionamento, pneus em péssimos estado de conservação, não possui bateria, cilindro hidráulico estourado sem condições de uso no estado que se encontra.
Estado geral ruim
Sucata

R\$ 15.000,00



25 **CAMINHAO M. BENS/L, MODELO 1620, ANO 2001, COR VERMELHO**

Placa: MTJ8412
RENAVAM: 00753573229
CHASSI: 9BM6953011B260994

Veículo com bateria fraca, motor para limpar o para-brisa com defeito, bomba de embreagem ruim, serviço de freio em geral ruim, falta: filtro de combustível, maçaneta da porta. Retificação do motor, pneu ruim e carroceria danificada. Estado geral REGULAR

R\$ 10.000,00



26

MOTO GUARI

Placa : 7403

Renavan: 210502337

Chassi: 952G125ST9M000552

Estado de conservação péssimo.

R\$ 500,00



27 **MOTOCICLETA YAMAHA, ANO 2007, MODELO 2008, COR BRANCA**

Placa:MSD9829/ES

Renavan: 00135295521

Chassi: 9c6ke094080027796

Motor: E386E-028199

O veículo não foi posto em funcionamento
Pneu ruim, motor avariado, estofado rasgado
Estado geral Regular.

R\$ 800,00



28	<p>SUCATA DE EQUIPAMENTO MÉDICO E ODONTOLÓGICO: Aferidor de pressão, Cadeira de roda, cadeira de banho, consultório odontológico, balança infantil, balança digital vidro temperado, balança mecânica, balança antropométrica, suporte para soro, destruidor de agulha, suporte com bandeja, foco de luz, megatoscópio, infra vermelho, diva tabular, turbilhão, maca, estufa, aferidor de pressão, carrinho de curativo, estetoscópio, horoscópio, medidor de glicose, cama elástica.</p>	<p>Equipamentos em geral sucateados, sem informações quanto ao funcionamento, diversos itens fora de linha e sem condições de manutenção, sem valor comercial, servindo praticamente para reciclagem. SUCATA</p>	R\$500,00
			
29	<p>SUCATA DE INFORMÁTICA:</p>		R\$ 200,00

	<p>CPU s, monitores, teclados, mouses, estabilizadores, nobreak, impressoras lazer e copiadoras</p> <p>Equipamentos em geral sucateados, sem informações quanto ao funcionamento, diversos itens fora de linha e sem condições de manutenção, sem valor comercial, servindo praticamente para reciclagem. SUCATA</p>		
30	SUCATA DE ELETRODOMESTICO;	Equipamentos em geral sucateados, sem	R\$ 800,00

Geladeira, freezer, purificador de água, bebedouro, liquidificador, ar condicionado, máquina de lavar, fogão 4 bocas, fogão industrial, fogão duas bocas, tanquinho, ventiladores

informações quanto ao funcionamento, diversos itens fora de linha e sem condições de manutenção, sem valor comercial, servindo praticamente para reciclagem.

SUCATA



31 EQUIPAMENTOS DE COMUNICAÇÃO, VÍDEO E

R\$200,00

	<p>FOTO; Mesa de som, dvd, aparelho, tv, vídeo cassete, máquina de escrever, reto projetor, aparelho telefônico, calculadoras, switch, roteador, episcopio, data show.</p> <p>Equipamentos em geral sucateados, sem informações quanto ao funcionamento, diversos itens fora de linha e sem condições de manutenção, sem valor comercial, servindo praticamente para reciclagem. SUCATA</p>		
32	SUCATA DE MOBILIARIO GERAL:	Equipamentos em geral sucateados, sem	R\$600,00

Mesa escolares em geral, cadeira e carteira escolares, mesa e cadeira de escritório em geral, mesa e cadeira de professor, mesa e banco refeitório, mesa e cadeira plástica, estante em aço, longarina, escada, suporte para microfone, bomba d água, pula –pula, quadro escolar, berço, arquivo de aço, armário em aço 2 portas.

informações quanto ao funcionamento, diversos itens fora de linha e sem condições de manutenção, sem valor comercial, servindo praticamente para reciclagem.

SUCATA



33 SUCATA FERROSA

SUCATA

R\$ 300,00

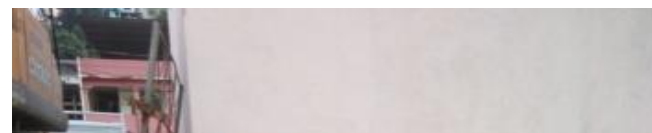



34 | **SUCATA DEPNEUS**, com diversos tamanhos e

SUCATA

R\$ 200,00

	bitolas, no estado e condições em que se encontram IMAGEM ILUSTRATIVA		
TOTAL DE LANCE INICIAL			R\$ 225.300,00

Comissão de Avaliação:

Oseías Simplício de Jesus - Matricula 004402

Reginaldo Pinto Rosa- Matricula000267

Claudio Robson Fiorotte- Matricula000617

Marcelo Lameira Bittencourt- Matricula 000174

Lusiane Guitolini Matias de Assis- Matricula 000726

Solimar Marino Barbosa- Matricula 00057